

## Brochure 2023

IMPARA L'ITALIANO IN... **TOSCANA**



IMPARA L'ITALIANO IN... **SARDEGNA**



Living Italian, discovering  
**Tuscany and Sardinia**

**Terramare**  
Via Roma 42  
58015 Orbetello (GR)  
Italia

Tel. +39 (0)564 850150  
Cellulare +39 (0)347 3679655

<http://www.linguaterramare.com>  
[info@linguaterramare.com](mailto:info@linguaterramare.com)  
[ormarse@outlook.com](mailto:ormarse@outlook.com)

[www.facebook.com/linguaterramare](https://www.facebook.com/linguaterramare)  
<https://twitter.com/LinguaTerramare>  
<https://www.youtube.com/channel/UCCb80zH5WrejhrndQ20t7Xw>



Terramare - Via Roma 42 - 58015 Orbetello - Tel. +39 (0)564 850007 – Cell. +39 (0)347 3679655  
www.linguaterramare.com - info@linguaterramare.com - www.facebook.com/linguaterramare

---

## LA SCUOLA NEL CUORE DELLA CITTÀ

---

La nostra scuola, **fondata nel 1985 a Orbetello**, in collaborazione con la scuola Koinè di Firenze, ha collaborato con l'Università per Stranieri di Siena, dove i nostri insegnanti, tutti altamente qualificati, hanno conseguito la certificazione DITALS riconosciuta dal MIUR come titolo di competenza per l'insegnamento dell'italiano agli stranieri. Da 2005 i corsi Terramare hanno anche luogo nella città di Oristano e in altre località della Sardegna.

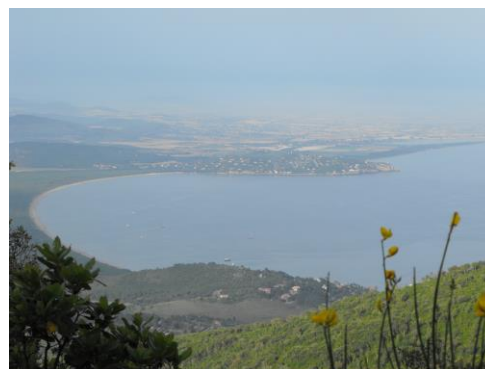

---

## CLASSI

---

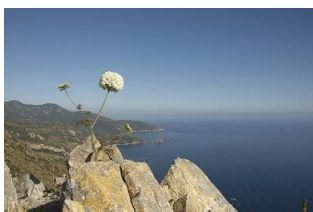

I corsi cominciano ogni lunedì alle 9:00. Dopo un breve test, vengono formate le classi composte da **piccoli gruppi di studenti (min 3 max 6)** il cui livello di competenza linguistica è omogeneo. Possono iscriversi studenti di ogni livello (dal principiante all'avanzato). Sono presenti i **6 livelli** contenuti nel Framework della UE per le lingue straniere. Le lezioni si svolgono la mattina, **dalle 9 alle 13** ( 20 minuti di pausa alle 11), dal lunedì al venerdì. Durante la pausa studenti e insegnanti fanno colazione nei bar del centro e delle piazze principali dando vita a piacevoli conversazioni. Gli studenti, a contatto con la vita reale, spontaneamente sperimentano la loro abilità linguistica nei contesti quotidiani.

---

## METODO DIDATTICO

---

Il metodo di insegnamento è basato sulla **“Centralità” dello studente** ed è diretto al coinvolgimento della sua completa personalità. Gli studenti sono i protagonisti delle attività didattiche svolte con modalità di interazione costante tra di loro e tra studenti e insegnanti. Lo sviluppo della competenza linguistica non è costretta dentro la interpretazione e la semplice ripetizione delle parole e delle forme strutturali, ma si libera nella estensione della creatività individuale che si esprime nella trasformazione della lingua imparata nei contesti interattivi in classe alle **esperienze comunicative della lingua viva** in cui lo studente sperimenta l'efficacia del proprio personale modo di interagire nella vita reale durante le attività sociali e culturali in ambienti esterni alla scuola.



Terramare - Via Roma 42 - 58015 Orbetello - Tel. +39 (0)564 850007 – Cell. +39 (0)347 3679655  
www.linguaterramare.com - info@linguaterramare.com - www.facebook.com/linguaterramare

## ATTIVITÀ CULTURALI

Le attività culturali organizzate dalla scuola si ripetono **tre volte alla settimana**:

- Due pomeriggi a settimana sono previsti gli incontri culturali su temi vari (canzone, cinema, spettacoli, storia, arte, letteratura ecc...)
- Una volta alla settimana, a completamento del Programma di Lingua e Cultura Generale, ci sono le escursioni nei Parchi Naturali, nelle Oasi, nelle Isole dell'Arcipelago Toscano, nei Parchi Archeologici o nei centri Storici. Il contatto diretto con l'“ambiente Italia”, nei suoi molteplici aspetti, associa una più spontanea acquisizione dei linguaggi settoriali alla piacevole scoperta della natura e della storia territoriale.

## ORBETELLO – LA TERRA E IL MARE

Orbetello si trova nell'estremo lembo a sud della **Maremma Toscana**, al centro di una splendida laguna costiera intorno alla quale la Terra e il Mare si incontrano e si confondono, si separano e si ritrovano in un interminabile gioco di immagini panoramiche e ambienti naturali di grande suggestione. Una ricchezza paesaggistica unica: in un raggio di pochi chilometri percorribili in bicicletta, sono raggiungibili ambienti dove la natura è integralmente protetta quali, i **rifugi faunistici del**



**WWF** e le Zone umide della Laguna di Orbetello, il **Parco Naturale della Maremma**, il **promontorio dell'Argentario** e i due **“Tomboli” (Feniglia e Giannella)** che definiscono la laguna, lasciando aperte le vie di comunicazione con il **Mare Tirreno** sul quale si affacciano, creando due lunghe spiagge di sabbia dorata.

Orbetello gode, inoltre, di una **posizione geografica centralissima** rispetto alle più interessanti e ricche città d'arte della Toscana e del Lazio come: Firenze, Siena, Pisa, Massa Marittima, Volterra, Faenza, San Gimignano, Viterbo, Roma, Bolsena, Vulci, Tuscania, Tarquinia, Cerveteri, Ostia Antica ...e altre ancora...



Terramare - Via Roma 42 - 58015 Orbetello - Tel. +39 (0)564 850007 – Cell. +39 (0)347 3679655  
www.linguaterramare.com - info@linguaterramare.com - www.facebook.com/linguaterramare

La Maremma offre **una straordinaria combinazione di Archeologia, Arte e Storia.**

Ancora oggi, l'antico centro della città è **circondato dalle mura megalitiche etrusche** che la separano dalla laguna nella quale è immersa, lasciando aperte le vie di accesso allo specchio d'acqua per praticare la pesca ed altri sport, come il canottaggio e la vela. Il successivo sviluppo urbanistico non ha alterato l'antico tracciato delle strade etrusche.



**Antichi borghi medievali e rinascimentali**, come a completamento architettonico dell'orografia maremmana, caratterizzata dai tipici rilievi collinari, si regono le torri, gli antichi borghi circondati dalle mura medievali ed i castelli risalenti ai secoli X/XV (Scansano Magliano, Pitigliano, Sovana, Montemerano, Capalbio, Tarquinia, Massa Marittima, ecc).

## I NOSTRI CORSI

### Corsi standard

- Gruppo intensivo
- Individuale
- Preparazione esami CILS
- Corsi combinati
- One to Two
- Italiano Online

### Corsi speciali

- Lingua, arte e archeologia
- Lingua, natura e sport
- Lingua, cucina mediterranea e strade del vino
- Lingua, yoga e acrobatic yoga
- Lingua, cinema, letteratura e drammatizzazione

### Corsi straordinari di lingua pratica

- Parlare viaggiando
- Dal fare al dire
- Corsi di Natale in italiano
- Winter Integral Course





Terramare - Via Roma 42 - 58015 Orbetello - Tel. +39 (0)564 850007 – Cell. +39 (0)347 3679655  
[www.linguaterramare.com](http://www.linguaterramare.com) - [info@linguaterramare.com](mailto:info@linguaterramare.com) - [www.facebook.com/linguaterramare](https://www.facebook.com/linguaterramare)

---

## CORSI STANDARD

---

### GRUPPO INTENSIVO

---

**Date inizio corso:** 09.01. – 23.01. – 06.02. – 20.02. – 06.03. – 20.03. – 03.04. – 17.04. – 01.05. – 15.05. – 29.05. – 12.06. – 26.06. – 10.07. – 24.07. – 07.08. – 21.08. – 04.09. – 18.09. – 02.10. – 16.10. – 30.10. – 13.11. – 27.11. – 11.12. – Queste date servono solo a dare un orientamento, ma lo studente può richiedere di iniziare il proprio corso in qualunque altra data dell'anno.

**Durata:** almeno 1 settimana; a Orbetello (Toscana) o Oristano (Sardegna)

**Lezioni:** 4 ore al giorno. 1 lezione = 60 minuti. 20 ore/settimana.

**Livelli:** tutti

**Gruppo:** 3-6 persone

**Programma:**

- 4 ore al giorno attività linguistiche in classe dalle 9:00 alle 13:00;
- 2 incontri culturali a settimana di 2 ore (nel pomeriggio);
- 1 escursione storico-naturalistica di una giornata intera nella prima settimana di frequenza (nel fine-settimana);
- 1 escursione storico-naturalistica di mezza giornata nella seconda settimana di frequenza.

Durata	Toscana	Sardegna
1 settimana	270 €	290 €
2 settimane	450 €	470 €
3 settimane	600 €	620 €
4 settimane	720 €	740 €



---

## CORSI COMBINATI

---

**Date inizio corso:** 09.01. – 23.01. – 06.02. – 20.02. – 06.03. – 20.03. – 03.04. – 17.04. – 01.05. – 15.05. – 29.05. – 12.06. – 26.06. – 10.07. – 24.07. – 07.08. – 21.08. – 04.09. – 18.09. – 02.10. – 16.10. – 30.10. – 13.11. – 27.11. – 11.12. – Queste date servono solo a dare un orientamento, ma lo studente può richiedere di iniziare il proprio corso in qualunque altra data dell'anno.



Terramare - Via Roma 42 - 58015 Orbetello - Tel. +39 (0)564 850007 – Cell. +39 (0)347 3679655  
[www.linguaterramare.com](http://www.linguaterramare.com) - [info@linguaterramare.com](mailto:info@linguaterramare.com) - [www.facebook.com/linguaterramare](https://www.facebook.com/linguaterramare)

**Durata:** almeno 1 settimana; a Orbetello (Toscana) o Oristano (Sardegna)

**Lezioni:** 6 ore/giorno: 4 ore al giorno di lezioni di gruppo + 2 ore/giorno di lezioni individuali. 1 lezione = 60 minuti. 30 ore/settimana (20 ore lezioni di gruppo, 10 ore lezioni individuali).

**Livelli:** tutti

**Gruppo:** 3-6 persone (corso di gruppo), 1:1 (lezioni individuali).

**Programma:**

- 4 ore al giorno attività linguistiche in classe dalle 9:00 alle 13:00;
- 2 ore al giorno di lezioni individuali;
- 2 incontri pomeridiani alla settimana dedicati alla cultura, all'arte, alla storia, alla musica e alla letteratura (cinema, teatro, concerti, ascolto di canzoni o letteratura italiana, visite a musei monumenti o centri storici, ecc.);
- 1 escursione storico-naturalistica di una giornata intera nella prima settimana di frequenza (nel fine-settimana);
- 1 escursione storico-naturalistica di mezza giornata nella seconda settimana di frequenza.

Durata	Toscana	Sardegna
1 settimana	490 €	520 €
2 settimane	870 €	900 €
3 settimane	1300 €	1500 €
4 settimane	1800 €	1900 €



## CORSO INDIVIDUALE

**Date inizio corso:** ogni giorno

**Durata:** almeno 1 settimana; a Orbetello (Toscana) o Oristano (Sardegna)

**Lezioni:** 2-5 ore/giorno. 1 lezione = 60 minuti. 10-30 ore/settimana.

**Livelli:** tutti

**Gruppo:** 1:1



Terramare - Via Roma 42 - 58015 Orbetello - Tel. +39 (0)564 850007 – Cell. +39 (0)347 3679655  
 www.linguaterramare.com - info@linguaterramare.com - www.facebook.com/linguaterramare

**Programma:**

Per gli studenti interessati a particolari aspetti della cultura italiana, con particolari esigenze linguistiche o necessità di approfondimenti settoriali (linguaggio economico, giuridico, scientifico, artistico storico, ecc.).

I corsi individuali sono progettati per rispondere a tutte le aspettative e le necessità di conoscenza della lingua generale o dei linguaggi settoriali.

Gli studenti che scelgono un corso individuale possono partecipare anche alle attività e alle escursioni comprese nel programma del corso standard di gruppo se lo desiderano.

Le lezioni si possono svolgere la mattina o il pomeriggio.

Durata	10 ore/sett		20 ore/sett		30 ore/sett	
	Toscana	Sardegna	Toscana	Sardegna	Toscana	Sardegna
1 settimana	320 €	370 €	600 €	640 €	900 €	960 €
2 settimane	640 €	740 €	1200 €	1280 €	1800 €	1920 €
3 settimane	960 €	1110 €	1800 €	1920 €	2700 €	2880 €
4 settimane	1280 €	1480 €	2400 €	2560 €	3600 €	3840 €



**CORSO PREPARAZIONE C.I.L.S.**

**Date inizio corso:** ogni giorno

**Durata:** almeno 1 settimana; a Orbetello (Toscana) o Oristano (Sardegna)

**Lezioni:** 2-5 ore/giorno. 1 lezione = 60 minuti. 10-30 ore/settimana.

**Livelli:** tutti

**Gruppo:** 1:1

**Programma:**

Tra i corsi individuali sono previsti anche quelli rivolti alla preparazione degli esami CILS per il conseguimento del certificato rilasciato dall'Università per Stranieri di Siena, con la quale la nostra scuola collabora e che attesta il grado di competenza dell'Italiano come Lingua straniera riconosciuta dal Ministero degli Esteri. Gli studenti che scelgono un corso individuale possono partecipare anche alle attività e alle escursioni comprese nel programma del corso standard di gruppo se lo desiderano. Le lezioni si possono svolgere la mattina o il pomeriggio.



Terramare - Via Roma 42 - 58015 Orbetello - Tel. +39 (0)564 850007 – Cell. +39 (0)347 3679655  
 www.linguaterramare.com - info@linguaterramare.com - www.facebook.com/linguaterramare

Durata	10 ore/sett		20 ore/sett		30 ore/sett	
	Toscana	Sardegna	Toscana	Sardegna	Toscana	Sardegna
1 settimana	320 €	370 €	600 €	640 €	900 €	960 €
2 settimane	640 €	740 €	1200 €	1280 €	1800 €	1920 €
3 settimane	960 €	1110 €	1800 €	1920 €	2700 €	2880 €
4 settimane	1280 €	1480 €	2400 €	2560 €	3600 €	3840 €



## CORSO ONE TO TWO

**Date inizio corso:** 09.01. – 23.01. – 06.02. – 20.02. – 06.03. – 20.03. – 03.04. – 17.04. – 01.05. – 15.05. – 29.05. – 12.06. – 26.06. – 10.07. – 24.07. – 07.08. – 21.08. – 04.09. – 18.09. – 02.10. – 16.10. – 30.10. – 13.11. – 27.11. – 11.12. – Queste date servono solo a dare un orientamento, ma lo studente può richiedere di iniziare il proprio corso in qualunque altra data dell'anno.

**Durata:** almeno 1 settimana; a Orbetello (Toscana) o Oristano (Sardegna)

**Lezioni:** 4 ore al giorno. 1 lezione = 60 minuti. 20 ore/settimana.

**Livelli:** tutti

**Gruppo:** 2 persone; prezzi a persona

### Programma:

Per te che ami condividere le tue esperienze culturali con il tuo migliore amico/amica; con un tuo familiare o con chi hai già fatto un corso di Italiano trovandoti in sintonia...

I corsi One-to-Two sono progettati per rispondere a tutte le aspettative e le necessità di conoscenza della lingua generale o dei linguaggi settoriali.

Gli studenti che scelgono un corso individuale possono partecipare anche alle attività e alle escursioni comprese nel programma del corso standard di gruppo se lo desiderano.

Le lezioni si svolgono la mattina dalle 9.00 alle 13.00.

Durata	Toscana	Sardegna
1 settimana	400 €	440 €
2 settimane	800 €	880 €
3 settimane	1200 €	1320 €
4 settimane	1800 €	1760 €







Terramare - Via Roma 42 - 58015 Orbetello - Tel. +39 (0)564 850007 – Cell. +39 (0)347 3679655  
 www.linguaterramare.com - info@linguaterramare.com - www.facebook.com/linguaterramare

## ITALIANO ONLINE

**Date inizio corso:** da concordare

**Durata:** vari pacchetti (1-20 ore)

**Lezioni:** 1 lezione = 60 minuti

**Livelli:** tutti

**Gruppo:** 1:1

**Programma:**

Per incontrare tutti gli "amici dell'Italia" che vogliono imparare l'Italiano da casa o dall'ufficio, la scuola Terramare offre corsi online di Lingua e Cultura Italiana. Con noi troverai la modalità di insegnamento più congeniale al tuo stile di apprendimento; ti guideremo alla scoperta della via più facile e più divertente per parlare l'Italiano!

Puoi scegliere una delle nostre offerte formative: principianti, approfondimenti, conversazioni libere e a tema, linguaggi settoriali.

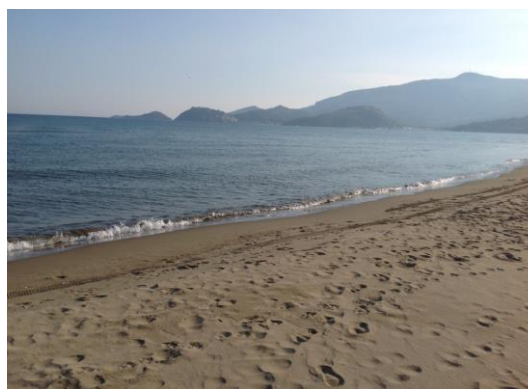

Corso	Livello	1h prova	3h	5h	10h	20h
Principianti	A1	30 €	90 €	145 €	270 €	510 €
Approfondimenti	A2-C2	30 €	90 €	145 €	270 €	510 €
Conversazione	A2-C2	30 €	90 €	145 €	270 €	510 €
Lingua settoriale	A2-C2	40 €	120 €	190 €	380 €	720 €



Terramare - Via Roma 42 - 58015 Orbetello - Tel. +39 (0)564 850007 – Cell. +39 (0)347 3679655  
 www.linguaterramare.com - info@linguaterramare.com - www.facebook.com/linguaterramare

## CORSI SPECIALI

### LINGUA, ARTE E ARCHEOLOGIA

**Date inizio corso:** 09.01. – 23.01. – 06.02. – 20.02. – 06.03. – 20.03. – 03.04. – 17.04. – 01.05. – 15.05. – 29.05. – 12.06. – 26.06. – 10.07. – 24.07. – 07.08. – 21.08. – 04.09. – 18.09. – 02.10. – 16.10. – 30.10. – 13.11. – 27.11. – 11.12. – Queste date servono solo a dare un orientamento, ma lo studente può richiedere di iniziare il proprio corso in qualunque altra data dell'anno.

**Durata:** almeno 1 settimana; a Orbetello (Toscana) o Oristano (Sardegna)

**Lezioni:**

- 4 ore al giorno di lezioni di gruppo dalle 9:00 alle 13:00;
- 2 attività culturali pomeridiane alla settimana col gruppo;
- 1 escursione naturalistica e storica alla settimana col gruppo;
- 3 pomeriggi dedicati alle attività speciali con l'insegnante specializzato

**Livelli:** tutti

**Gruppo:** 3-6 persone (corso di gruppo), 1:1 (attività di arte e archeologia).

**Programma:** Questa parte della Maremma Toscana contiene una sintesi di arte e di archeologia italiana gelosamente racchiusa all'interno di nicchie ecologiche ed ambienti naturali tra i più riservati d'Italia ... E' la più felice combinazione per chi vuole approfondire la competenza linguistica e la conoscenza dell'arte senza perdere il contatto con la natura.

Oltre alle lezioni di lingua in classe durante la mattina, il corso comprende 3 attività speciali per settimana nei pomeriggi liberi dalle attività di gruppo

- visite ai siti archeologici etruschi e etrusco-romani; ai musei e pinacoteche;
- visite ai centri storici, opere di architettura e pittura medievali e rinascimentali;
- visita al "Giardino dei Tarocchi" di Niki de Saint-Phall e al "Giardino di Daniel Spoerri";
- laboratorio artistico: arte della manipolazione della creta e della produzione di manufatti; decorazione della ceramica ed altre tecniche pittoriche e grafiche.

Insegnanti specializzati accompagnano gli studenti aiutandoli a interpretare il messaggio culturale e il linguaggio estetico.

Durata	Toscana	Sardegna
1 settimana	510 €	590 €
2 settimane	980 €	1100 €





Terramare - Via Roma 42 - 58015 Orbetello - Tel. +39 (0)564 850007 – Cell. +39 (0)347 3679655  
 www.linguaterramare.com - info@linguaterramare.com - www.facebook.com/linguaterramare

## LINGUA, NATURA E SPORT

**Date inizio corso:** 09.01. – 23.01. – 06.02. – 20.02. – 06.03. – 20.03. – 03.04. – 17.04. – 01.05. – 15.05. – 29.05. – 12.06. – 26.06. – 10.07. – 24.07. – 07.08. – 21.08. – 04.09. – 18.09. – 02.10. – 16.10. – 30.10. – 13.11. – 27.11. – 11.12. – Queste date servono solo a dare un orientamento, ma lo studente può richiedere di iniziare il proprio corso in qualunque altra data dell'anno.

**Durata:** almeno 1 settimana; a Orbetello (Toscana) o Oristano (Sardegna)

### Lezioni:

- 4 ore al giorno di lezioni di gruppo dalle 9:00 alle 13:00;
- 2 attività culturali pomeridiane alla settimana col gruppo;
- 1 escursione naturalistica e storica alla settimana col gruppo;
- 3 attività sportive alla settimana.

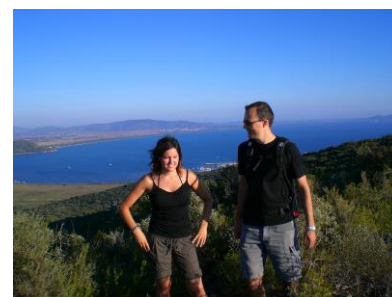

**Livelli:** tutti

**Gruppo:** 3-6 persone (corso di gruppo), 1:1 (attività di sport).

**Programma:** Per quanti amano combinare lo studio della lingua italiana con il piacere di praticare le attività sportive immersi in uno dei più speciali ambienti naturali d'Italia.

Oltre alle lezioni di lingua generale svolte in classe durante la mattina, il corso prevede tre pomeriggi a settimana dedicati all'attività sportiva (terra, mare o laguna) scelta tra:

- trekking lungo i sentieri costieri del parco e delle riserve naturali (a piedi o in bicicletta) con possibilità di sosta per bagno; lezioni di equitazione o passeggiate a cavallo;
- wind-surf, snorkelling, vela o immersioni subacquee lungo le coste dell'Argentario e delle Isole dell'Arcipelago;
- canottaggio, vela, canoa in laguna

Un istruttore specializzato seguirà lo studente nella pratica dello sport scelto ed un tutor lo accompagnerà per favorirne l'inserimento nelle strutture competenti per le discipline sportive.

Durata	Toscana	Sardegna
1 settimana	510 €	590 €
2 settimane	980 €	1100 €

## LINGUA, CUCINA MEDITERRANEA E STRADE DEL VINO

**Date inizio corso:** 09.01. – 23.01. – 06.02. – 20.02. – 06.03. – 20.03. – 03.04. – 17.04. – 01.05. – 15.05. – 29.05. – 12.06. – 26.06. – 10.07. – 24.07. – 07.08. – 21.08. – 04.09. – 18.09. – 02.10. – 16.10. – 30.10. – 13.11. – 27.11. – 11.12. – Queste date servono solo a dare un orientamento, ma lo studente può richiedere di iniziare il proprio corso in qualunque altra data dell'anno.

**Durata:** almeno 1 settimana; a Orbetello (Toscana) o Oristano (Sardegna)



Terramare - Via Roma 42 - 58015 Orbetello - Tel. +39 (0)564 850007 – Cell. +39 (0)347 3679655  
[www.linguaterramare.com](http://www.linguaterramare.com) - [info@linguaterramare.com](mailto:info@linguaterramare.com) - [www.facebook.com/linguaterramare](https://www.facebook.com/linguaterramare)

### Lezioni:

- 4 ore al giorno di lezioni di gruppo dalle 9:00 alle 13:00;
- 2 attività culturali pomeridiane alla settimana col gruppo;
- 1 escursione naturalistica e storica alla settimana col gruppo;
- 3 attività speciali alla settimana con visite cene, degustazioni e approfondimenti culturali e lessicali.

**Livelli:** tutti

**Gruppo:** 3-6 persone (corso di gruppo), 1:1 (attività di cucina).

### Programma:

Nella Maremma Toscana, dove è forte la tendenza a valorizzare i prodotti della terra, puoi partecipare ai numerosi eventi enogastronomici, godere della natura incontaminata, gustare i piatti tradizionali accompagnati dai più rinomati vini....Gli studenti che frequentano questo corso potranno anche entrare nelle cucine italiane per preparare con le loro mani le ricette tipiche sotto la guida di esperte cuoche; combinare gli ingredienti; conoscere il lessico della cucina; conversare e mangiare insieme alla famiglia.

Oltre alle lezioni di Lingua generale svolte in classe durante la mattina, il corso prevede tre pomeriggi a settimana dedicati alle attività speciali che possono consistere in:

- prove di cucina tradizionale con successiva cena e conversazione in famiglia in una casa italiana;
- visita alle aziende agro-alimentari della Maremma con possibilità di cene tipiche, assaggi e degustazioni di vini locali;
- visita all'impianto di itticultura dei pescatori della i Orbetello per conoscere i sistemi di produzione e conservazione dei prodotti, preparazione di antipasti e consumazione con aperitivo.

Un insegnante accompagna gli studenti per illustrare il territorio visitato e favorire l'inserimento nei centri di produzione agro-alimentare o nelle case italiane.

Durata	Toscana	Sardegna
1 settimana	510 €	590 €
2 settimane	980 €	1100 €





Terramare - Via Roma 42 - 58015 Orbetello - Tel. +39 (0)564 850007 - Cell. +39 (0)347 3679655  
 www.linguaterramare.com - info@linguaterramare.com - www.facebook.com/linguaterramare

## STRAORDINARI CORSI DI LINGUA PRATICA

### PARLARE VIAGGIANDO

VIAGGIO STUDIO ATTRAVERSO 4 REGIONI ITALIANE:

SARDEGNA, TOSCANA, UMBRIA E LAZIO

**Date inizio corso:** 09.01. - 23.01. - 06.02. - 20.02. - 06.03. - 20.03. - 03.04. - 17.04. - 01.05. - 15.05. - 29.05. - 12.06. - 26.06. - 10.07. - 24.07. - 07.08. - 21.08. - 04.09. - 18.09. - 02.10. - 16.10. - 30.10. - 13.11. - 27.11. - 11.12. - Queste date servono solo a dare un orientamento, ma lo studente può richiedere di iniziare il proprio corso in qualunque altra data dell'anno.

**Durata:** almeno 1 settimana

**Lezioni:** 7 ore/giorno: 3 ore di laboratorio linguistico (gruppo o individuale) e 4 ore di attività di viaggio studio. 1 lezione = 60 minuti. Circa 35 ore/settimana (15 ore di laboratorio linguistico, 20 ore di attività di viaggio studio).

**Livelli:** tutti

**Gruppo:** 3-6 persone (corso di gruppo) o 1:1 (corso individuale).

**Programma:**

Avrete modo di attraversare parchi, riserve naturali e oasi ambientali nei territori e nei mari più belli d'Italia per:

- conoscere le varietà storico-culturali e ambientali e scoprire le differenze tra le tradizioni delle regioni visitate;
- partecipare a manifestazioni popolari ed eventi culturali;
- preparare e mangiare piatti tipici della cucina locale e degustare i vini più pregiati;
- imparare la lingua italiana utilizzandola nello scambio delle informazioni sulle reali esperienze vissute a contatto con le differenti realtà regionali;
- comunicare le impressioni scaturite da ogni singolo viaggio e le emozioni della scoperta.

Durata	Gruppo (min 3 persone)	Individuale
1 settimana	700 €	1300 €
2 settimane	1300 €	2500 €
3 settimane	2100 €	3500 €
4 settimane	2750 €	4800 €

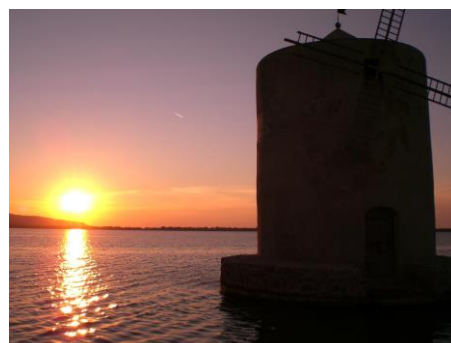



Terramare - Via Roma 42 - 58015 Orbetello - Tel. +39 (0)564 850007 – Cell. +39 (0)347 3679655  
 www.linguaterramare.com - info@linguaterramare.com - www.facebook.com/linguaterramare

## DAL FARE AL DIRE

### L'ARTE E L'ARCHEOLOGIA

#### NEI CENTRI STORICI, MUSEI E SITI ARCHEOLOGICI

**Date inizio corso:** 09.01. – 23.01. – 06.02. – 20.02. – 06.03. – 20.03. – 03.04. – 17.04. – 01.05. – 15.05. – 29.05. – 12.06. – 26.06. – 10.07. – 24.07. – 07.08. – 21.08. – 04.09. – 18.09. – 02.10. – 16.10. – 30.10. – 13.11. – 27.11. – 11.12. – Queste date servono solo a dare un orientamento, ma lo studente può richiedere di iniziare il proprio corso in qualunque altra data dell'anno.

**Durata:** almeno 1 settimana; a Orbetello (Toscana)

**Lezioni:** 7 ore/giorno: 3 ore di laboratorio linguistico (gruppo o individuale) e 4 ore di attività culturali, artistici e archeologici. 1 lezione = 60 minuti. Circa 35 ore/settimana (15 ore di laboratorio linguistico, 20 ore di attività culturali, artistici e archeologici).

**Livelli:** tutti

**Gruppo:** 3-6 persone (corso di gruppo) o 1:1 (corso individuale).

#### Programma:

Potrete apprendere le tecniche delle attività artistiche, come:

- Manipolazione della creta e produzione delle forme di argilla;
- Smaltatura e decorazione delle ceramiche;
- Pittura e tecniche grafiche;
- Disegno architettonico.

Le attività sono svolte sotto la guida di esperti operatori d'arte.

- Visiterete le più importanti città d'arte in Toscana;
- Osserverete i resti archeologici della civiltà etrusco-romana;
- Apprenderete la lingua italiana attraverso il linguaggio legato alla produzione artistica e applicato nella sperimentazione delle tecniche grafico-pittoriche;
- Userete la lingua italiana nell'interpretazione delle opere d'arte e nell'approccio alla storia dell'arte ed alla archeologia.
- Conoscerete i presupposti culturali ed il messaggio simbolico della pittura e dell'architettura nei vari periodi storici.

Durata	Gruppo (min 3 persone)	Individuale
1 settimana	480 €	650 €
2 settimane	950 €	1100 €
3 settimane	1350 €	1550 €
4 settimane	1750 €	1980 €





Terramare - Via Roma 42 - 58015 Orbetello - Tel. +39 (0)564 850007 – Cell. +39 (0)347 3679655  
 www.linguaterramare.com - info@linguaterramare.com - www.facebook.com/linguaterramare

## NATALE IN ITALIANO

**Date inizio corso 2022/2023:** 12.12.2022, 19.12.2022, 26.12.2022, 2.1.2023, 9.1.2023

**Date inizio corso 2023/2024:** 11.12.2023, 18.12.2023, 25.12.2023, 1.1.2024, 8.1.2024

**Durata:** almeno 1 settimana; a Orbetello (Toscana) o Oristano (Sardegna)

**Lezioni:** 3 ore di lezioni di lingua italiana al giorno dalle 10 alle 13 – le lezioni possono avere luogo in classe o in diversi ambiti extrascolastici relative ai temi territoriali o agli aspetti storici e artistici o culturali trattati. Nei pomeriggi attività culturali.

**Livelli:** tutti

**Gruppo:** 3-6 persone

**Programma:** Questo è un momento magico per imparare la lingua e conoscere la cultura, perché tutto il “Vivere Italiano” acquista un significato più autentico: la scoperta della cultura e della lingua diventa più emozionante. Il clima mite e le giornate soleggiate ci accompagnano nell’ appassionante scoperta del mare e della terra della Maremma.

Dopo le attività linguistiche (3 ore al giorno) sono previste attività culturali alternativamente:

- visite ai borghi medievali dove hanno luogo gli allestimenti dei presepi viventi;
- visite a Musei, luoghi e città d’arte;
- passeggiate a piedi, in bicicletta o a cavallo lungo aree protette;
- degustazioni, assaggi e visite a aziende biologiche, fattorie o agriturismi;
- attività culturali varie: partecipazione a spettacoli, a eventi culturali, cinema;
- visite a siti e musei etrusco-romani;
- laboratorio artistico: approccio alle attività di pittura, disegno manipolazione della creta e decorazione della ceramica;
- visita a laboratori artigianali della ceramica.

Durata	Course + cultural program + single room + breakfast			Corso + attività culturali + stanza doppia + colazione		
	Toscana	Sardegna	Toscana+Sardegna	Toscana	Sardegna	Toscana+Sardegna
1 sett	500,00 €	600,00 €	1.100,00 €	450,00 €	550,00 €	1.000,00 €
2 sett	900,00 €	1.000,00 €	1.900,00 €	850,00 €	950,00 €	1.800,00 €
3 sett	1.550,00 €	1.650,00 €	3.200,00 €	1.500,00 €	1.600,00 €	3.100,00 €



Terramare - Via Roma 42 - 58015 Orbetello - Tel. +39 (0)564 850007 – Cell. +39 (0)347 3679655  
www.linguaterramare.com - info@linguaterramare.com - www.facebook.com/linguaterramare

## WINTER INTEGRAL COURSE

**Date inizio corso:** da Ottobre a Marzo

**Durata:** almeno 1 settimana; a Orbetello (Toscana)

**Lezioni:** 4 ore al giorno. 1 lezione = 60 minuti. 20 ore/settimana.

**Livelli:** tutti

**Gruppo:** 3-6 persone

**Programma:** This package includes language course, cultural activities and accommodation in the houses of Italian host families or in private apartments. The course consists of 20 hours of group lessons per week, the minimum duration of this course is one week. Lessons take place in the morning from 9 a.m. to 1 p.m.. On three afternoons per week, students can participate in the cultural program that is included in the course price and contains meetings about Italian literature, art, history and archeology as well as excursions.

Duration	Package price
1 week	500 €
2 weeks	980 €
3 weeks	1.450 €
4 weeks	1.950 €

## LIVELLI

Dopo un breve test, vengono formate le classi composte da piccoli gruppi di studenti (min 2 max 6) il cui livello di competenza linguistica è omogeneo. Possono iscriversi studenti di ogni livello (dal principiante all'avanzato). Sono presenti i 6 livelli contenuti nel Framework della UE per le lingue straniere.

A1 – Elementare

A2 – Pre-intermedio

B1 – Intermedio

B2 – Superiore

C1 – Avanzato

C2 – Avanzato 2







Terramare - Via Roma 42 - 58015 Orbetello - Tel. +39 (0)564 850007 – Cell. +39 (0)347 3679655  
[www.linguaterramare.com](http://www.linguaterramare.com) - [info@linguaterramare.com](mailto:info@linguaterramare.com) - [www.facebook.com/linguaterramare](https://www.facebook.com/linguaterramare)

## ALLOGGIO A ORBETELLO

La scuola provvede gratuitamente alla ricerca di altri tipi di alloggi personalizzati. Su richiesta, si possono prenotare anche appartamenti indipendenti, case al mare, bungalow, ville, alloggi in strutture agrituristiche, sistemazioni in residence e camping. Il pagamento dell'alloggio deve essere fatto direttamente alla famiglia ospitante o all'albergo.

Accompagnamento con macchina privata da e per aeroporto o stazione possibile.

### CAMERE PRIVATE

In appartamento con italiani o con altri studenti; uso della cucina.

Durata	Singola	Doppia
al giorno	29 €	24 €
1 settimana (6 notti)	174 €	144 €
2 settimane(13 notti)	377 €	312 €



In famiglia con colazione

Durata	Singola	Doppia
al giorno	35 €	30 €
1 settimana (6 notti)	210 €	180 €
2 settimane (13 notti)	455 €	390 €



In famiglia con mezza pensione

Durata	Singola	Doppia
al giorno	48 €	43 €
1 settimana (6 notti)	288 €	258 €
2 settimane (13 notti)	624 €	559 €





Terramare - Via Roma 42 - 58015 Orbetello - Tel. +39 (0)564 850007 – Cell. +39 (0)347 3679655  
[www.linguaterramare.com](http://www.linguaterramare.com) - [info@linguaterramare.com](mailto:info@linguaterramare.com) - [www.facebook.com/linguaterramare](https://www.facebook.com/linguaterramare)

## ALBERGHI

**RESIDENCE PARK HOTEL:** 3 stelle. Tutte le camere dispongono di bagno ed aria condizionata. Solarium con vasca idromassaggio. Terrazza con vista.

Durata	Singola	Doppia
al giorno	70-90 €	100-130 €
1 settimana (6 notti)	420-540 €	600-780 €
2 settimane (13 notti)	910-1170 €	1300-1690 €

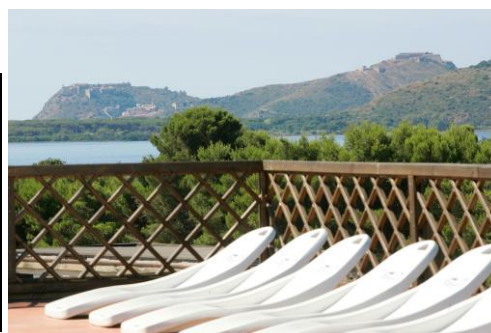

**HOTEL RELAIS I PRESIDI:** 4 stelle, centralissimo, con vista sulla laguna. Camere con bagno, TV e aria condizionata indipendente. Parcheggio e solarium.

Durata	Singola	Doppia
al giorno	120 €	150 €
1 settimana (6 notti)	720 €	900 €
2 settimane (13 notti)	1.560 €	1.950 €



**HOTEL SOLE:** 3 stelle, centralissimo, a 70 metri dalla scuola. Camere con bagno, TV, aria condizionata, giardino, colazione a buffet, bar, portiere notturno.

Durata	Singola	Doppia
al giorno	60-70 €	80-100 €
1 settimana (6 notti)	360-420 €	480-600€
2 settimane (13 notti)	780-910 €	1040-1300 €

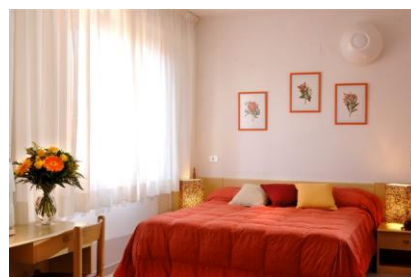



Terramare - Via Roma 42 - 58015 Orbetello - Tel. +39 (0)564 850007 – Cell. +39 (0)347 3679655  
[www.linguaterramare.com](http://www.linguaterramare.com) - [info@linguaterramare.com](mailto:info@linguaterramare.com) - [www.facebook.com/linguaterramare](https://www.facebook.com/linguaterramare)

---

## ALTRI ALLOGGI

---

Su richiesta, si possono prenotare anche

- appartamenti indipendenti;
- case al mare;
- bungalow;
- ville;
- alloggi in strutture agrituristiche;
- residence;
- sistemazioni in camping.

